

PLAN REZ DE CHAUSSEE coupe A-A

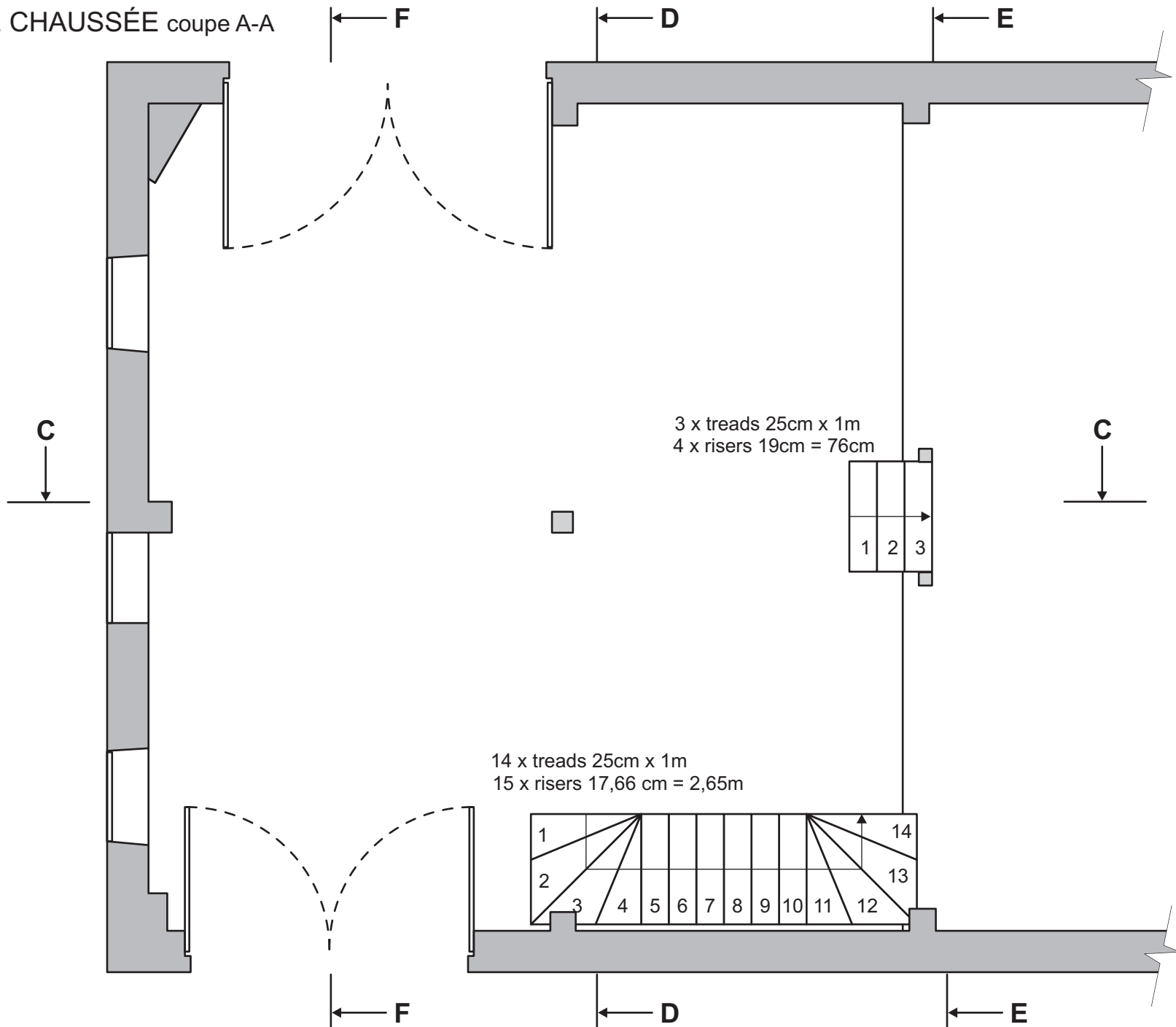

DOSSIER 2018-03-P003

46800 Montcuq

Plan de base de la proposition
pour modifications à l'intérieur
d' bâtiment.

date:08/11/2018 | échelle 1:50

cliente: [REDACTED]

PLAN REZ DE CHAUSSEE coupe B-B

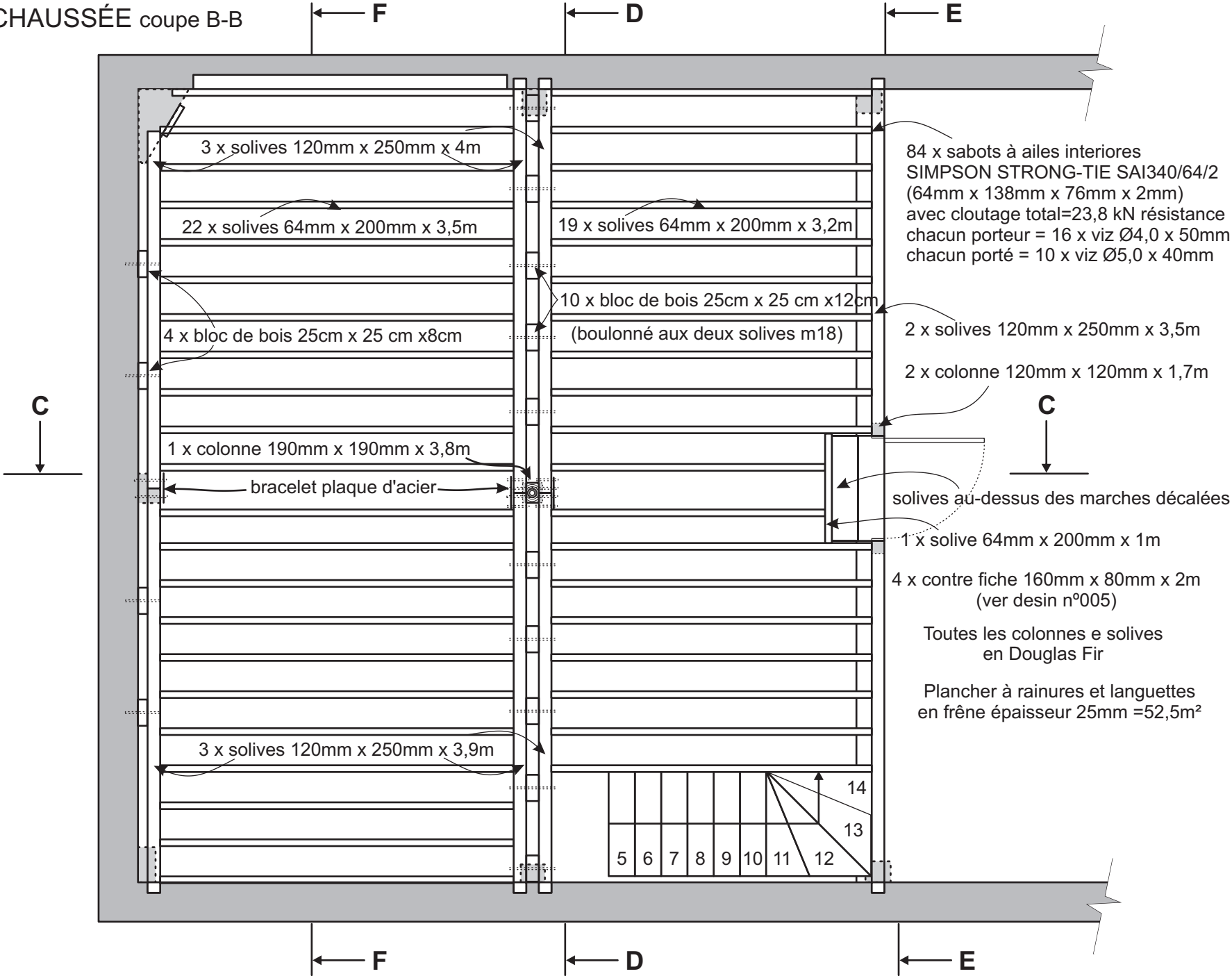

DOSSIER 2018-03-P004

46800 Montcuq

Plan de base de la proposition pour modifications à l'intérieur d' bâtiment.

Solives de Plancher

date:08/11/2018 | échelle 1:50

cliente: [redacted]

COUPE TRANSVERSALE D-D

vu montrant des changements

vu actuel

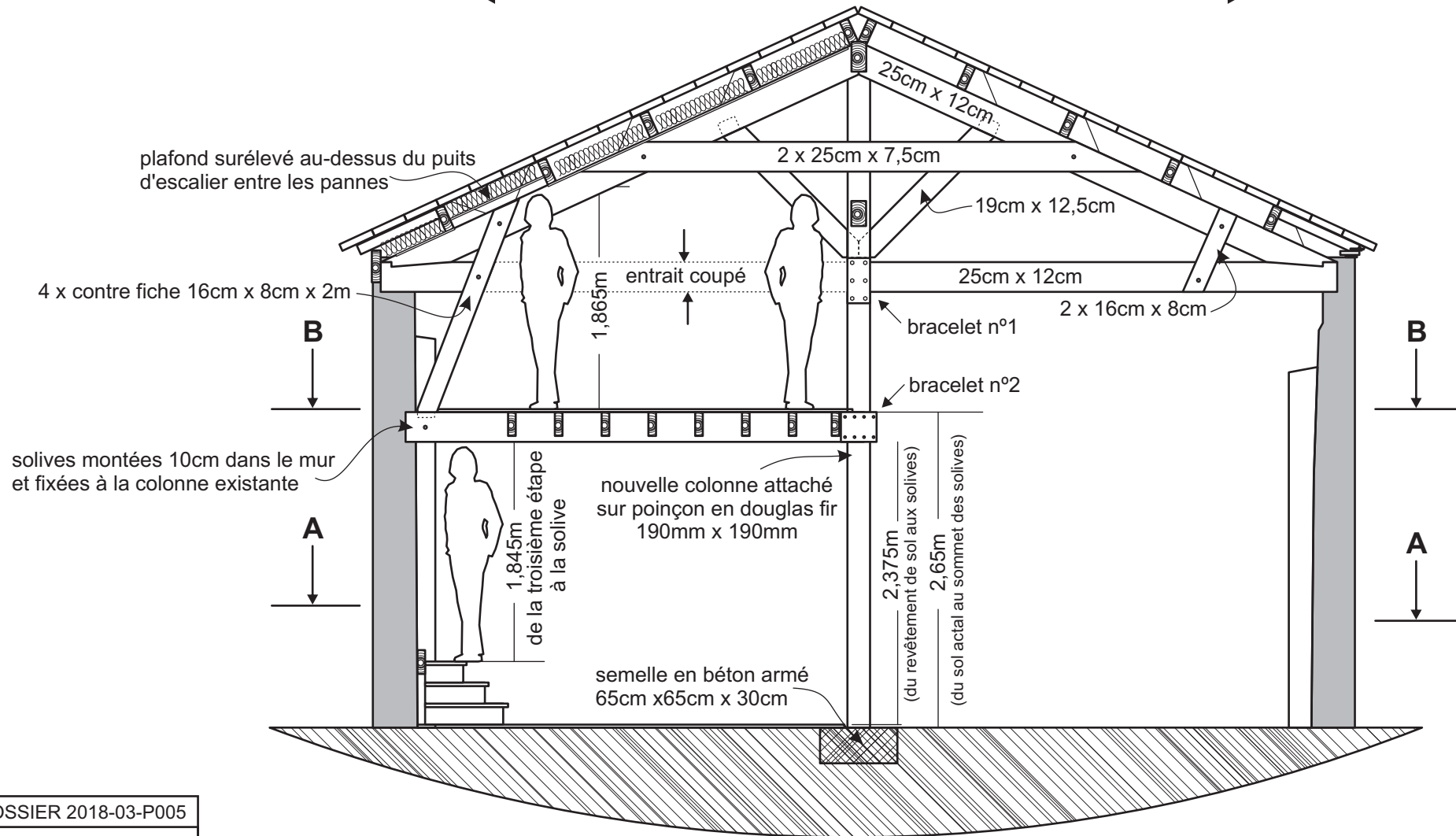

DOSSIER 2018-03-P005

46800 Montcuq

Plan de base de la proposition pour modifications à l'intérieur d' bâtiment.

Travail du Bois

date:08/11/2018 | échelle 1:50

cliente: [REDACTED]

COUPE TRANSVERSALE C-C

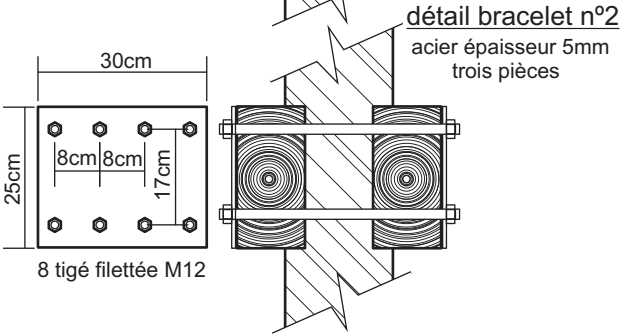
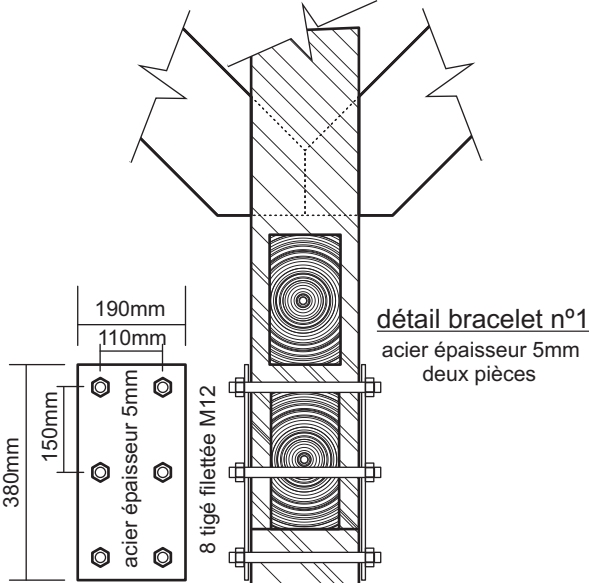
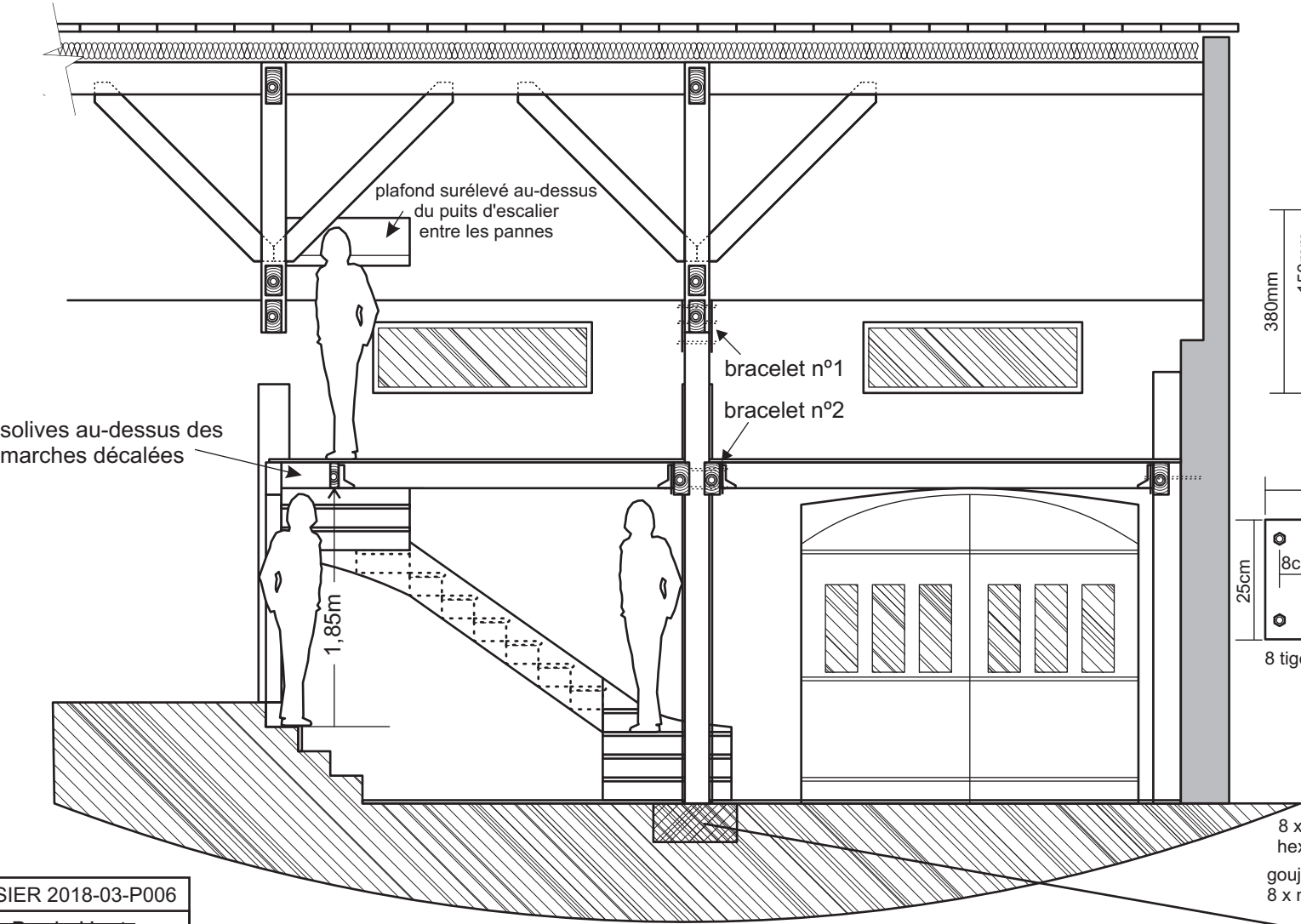

détail coupe semelle de colonne

2 x armature de semelle isolée SC55
- filants Ø 7 à 10 mm - 55x55 cm

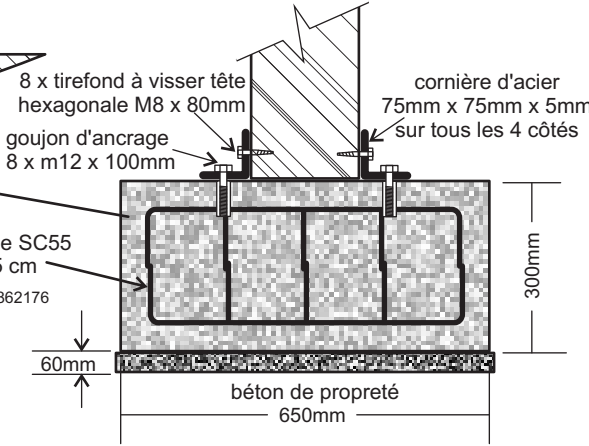

<https://www.pointp.fr/gros-oeuvre-bpe-voirie-tp/armature-de-semelle-isolee-sc55-filants-7-a-10-mm-55x55-cm-A1862176>

DOSSIER 2018-03-P006

46800 Montcuq

Plan de base de la proposition pour modifications à l'intérieur d' bâtiment.

Travail du Bois

date:08/11/2018 | échelle 1:50

cliente:

COUPE TRANSVERSALE E-E

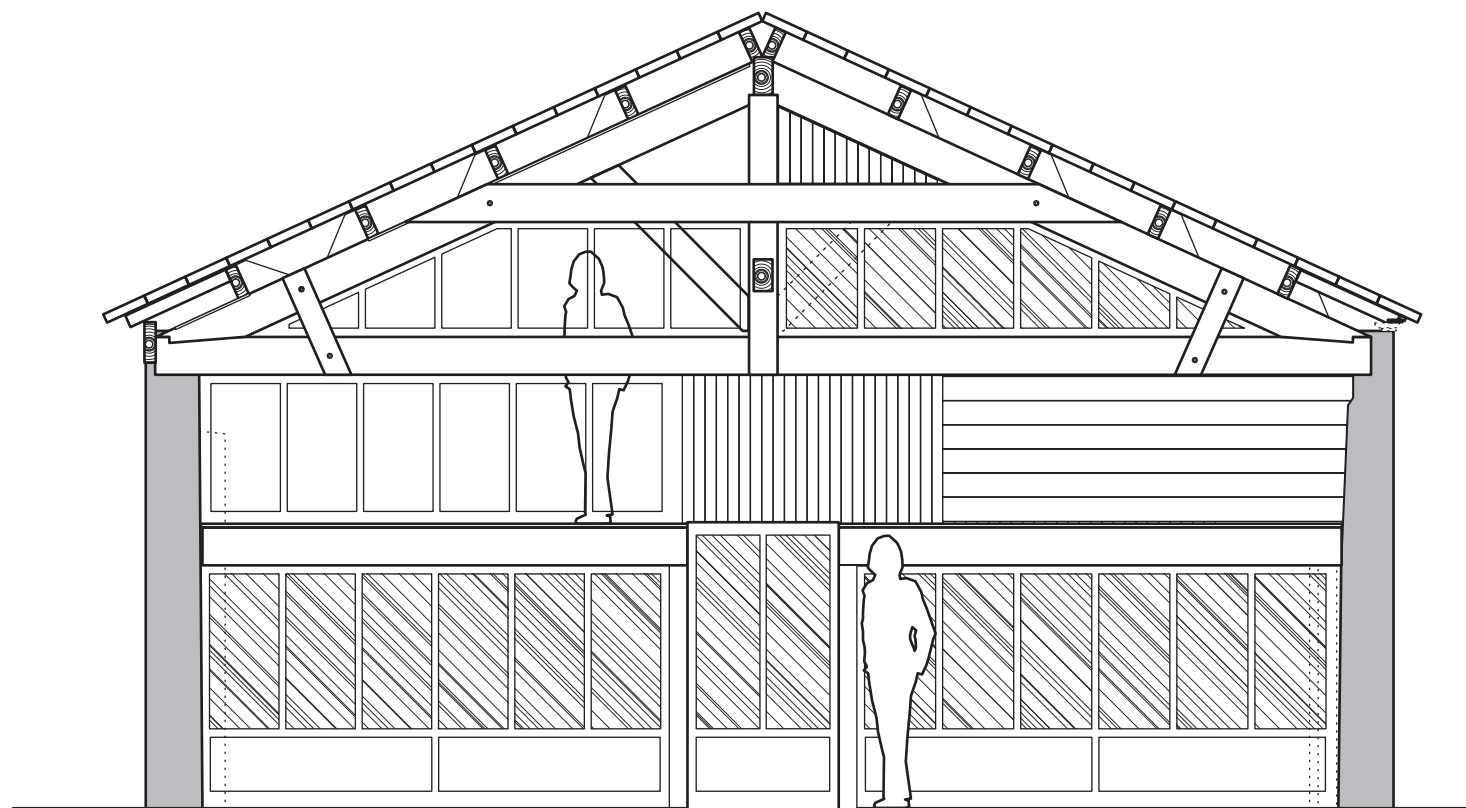

DOSSIER 2018-03-P007

[REDACTED]

46800 Montcuq

Plan de base de la proposition
pour modifications à l'intérieur
d' bâtiment.

Partition Fenetre

date:08/11/2018 | échelle 1:50

cliente: **[REDACTED]**

COUPE TRANSVERSALE F-F

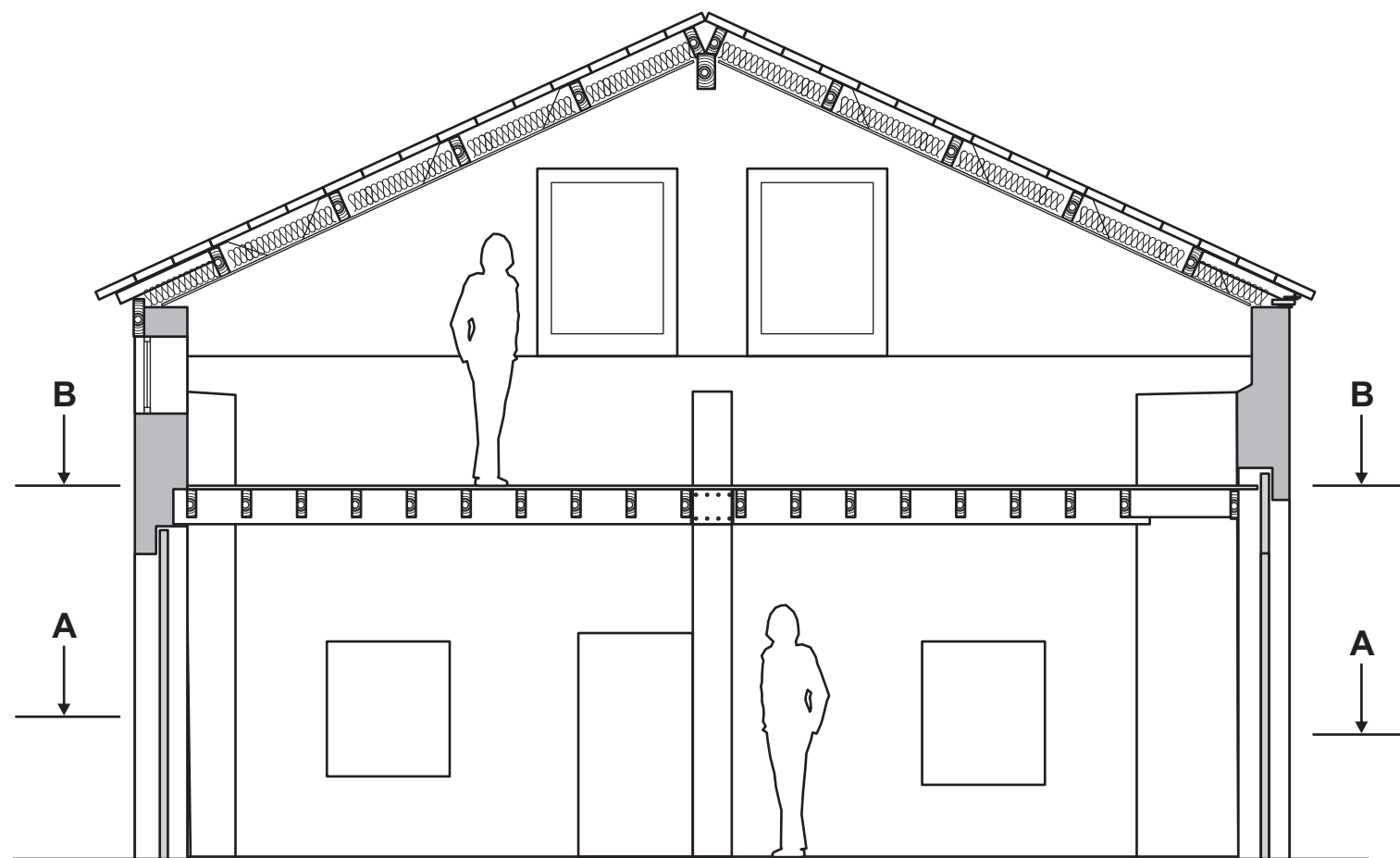

DOSSIER 2018-03-P008

████████████████████

46800 Montcuq

Plan de base de la proposition
pour modifications à l'intérieur
d' bâtiment.

Fenêtres

date:08/11/2018 | échelle 1:50

cliente: ████████████████████